

REPUBLICQUE D'HAITI  
 MINISTERE DE L'ECONOMIE ET DES FINANCES  
**INSTITUT HAITIEN DE STATISTIQUE ET D'INFORMATIQUE**



**INDICE DES PRIX A LA CONSOMMATION**  
 (100 EN AOÛT 2004) POUR L'ENSEMBLE DU PAYS

**JUILLET**  
**2007**

Au cours du mois de Juillet 2007, l'Indice des Prix à la Consommation (base 100 en Août 2004) se chiffre à 139.5 contre 140.2 le mois précédent, accusant ainsi une baisse mensuelle de 0.5% et un glissement annuel positif de 7.9%. Cette réduction de l'IPC, jamais enregistrée depuis Novembre 1994, provient essentiellement des variations irrégulières enregistrées dans les prix des produits pétroliers en Juin (+14.2%) et en Juillet 2007 (-11.9%). La diminution du coût de la vie se traduit, ce mois-ci, principalement par une évolution négative des fonctions de consommation "Alimentation, Boissons et Tabac" (-1.0%) et "Transport" (-3.2%).

La déflation de la fonction "Alimentation, Boissons et Tabac" résulte de la baisse de prix de certains produits tels: riz (-1%), maïs moulu (-2.1%), poulet (-3.3%), pomme de terre (-2.6%), avocat (-4.0%), patate (-1.0%), banane (-3.0%), pois sec (-2.2%), citron (-5.0%), sucre brut (-2.5%) et sucre raffiné (-1.5%).

Pour sa part, l'indice de la fonction de consommation "Transport" doit évidemment sa baisse à la contraction des prix de l'essence et gasoil (-11.9%) et du coût du transport en commun (-1.9%).

Par ailleurs, les indices des autres fonctions ont évolué à la hausse. Citons notamment ceux de l'"Habillement et Tissus, Chaussures" (1.3%), du "Loyer du Logement, Energie et Eau" (1.4%), de l'"Aménagement, Equipement, et Entretien du Logement" (1.5%) et de la "Santé" (2.5%).

**Tableau 1**

**Indice des Prix à la Consommation (100 en Août 2004) par fonction de consommation pour l'ensemble du pays**

| Code    | Fonction de consommation          | Pondération | IPC pour les mois de |        |         |            | VARIATION EN % SUR |       |
|---------|-----------------------------------|-------------|----------------------|--------|---------|------------|--------------------|-------|
|         |                                   |             | Juillet 06           | Mai 07 | Juin 07 | Juillet 07 | un mois            | un an |
|         | Indice Général                    | 100.00      | 129.3                | 139.0  | 140.2   | 139.5      | -0.5               | 7.9   |
| 01/02   | Alimentation, Bois. et Tabac      | 50.35       | 131.9                | 141.7  | 141.8   | 140.4      | -1.0               | 6.4   |
| 03      | Hab. et Tissus, Chaussures        | 6.86        | 121.8                | 132.2  | 133.0   | 134.7      | 1.3                | 10.6  |
| 04      | Loyer du logement, Energie et Eau | 11.05       | 133.3                | 148.8  | 151.8   | 153.9      | 1.4                | 15.5  |
| 05      | Aménag., Equ. et Ent. du logement | 4.70        | 127.8                | 140.7  | 141.6   | 143.7      | 1.5                | 12.4  |
| 06      | Santé                             | 2.90        | 126.3                | 133.2  | 135.0   | 138.4      | 2.5                | 9.6   |
| 07      | Transport                         | 13.74       | 125.5                | 127.3  | 132.0   | 127.8      | -3.2               | 1.8   |
| 09 / 10 | Loisirs, Spect., Ens. et Cult.    | 5.84        | 129.5                | 149.3  | 150.1   | 150.8      | 0.5                | 16.4  |
| 08 / 12 | Autres biens et services          | 4.56        | 115.6                | 118.9  | 119.1   | 120.0      | 0.8                | 3.8   |

**Tableau 2**

**Indice des Prix à la Consommation (100 en Août 2004)**

| Mois                     | Juil. 06 | Août 06 | Sept. 06 | Oct. 06 | Nov. 06 | Déc. 06 | Janv. 07 | Fév. 07 | Mars 07 | Avr. 07 | Mai 07 | Juin 07 | Juil. 07 |
|--------------------------|----------|---------|----------|---------|---------|---------|----------|---------|---------|---------|--------|---------|----------|
| IPC                      | 129.3    | 130.2   | 132.2    | 132.7   | 133.0   | 133.5   | 134.2    | 135.3   | 136.0   | 137.2   | 139.0  | 140.2   | 139.5    |
| Variation en % sur un an | 12.6     | 12.2    | 12.4     | 11.8    | 10.7    | 10.3    | 9.5      | 8.6     | 8.0     | 8.0     | 8.3    | 9.1     | 7.9      |

**Graphique 1**

**Indice des Prix à la Consommation (100 en Août 2004) par fonction de consommation pour l'ensemble du pays**

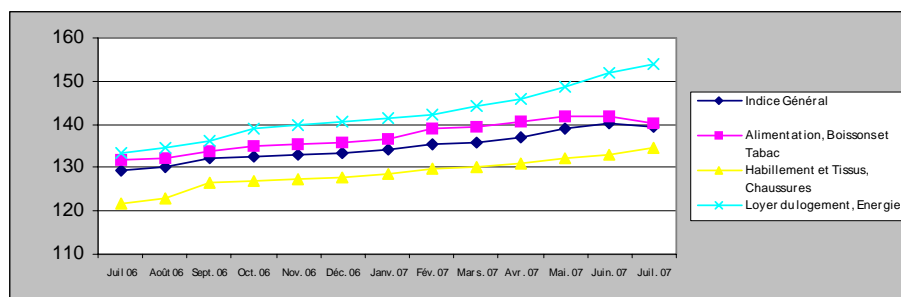

**Tableau 3**  
**IPC (100 en Août 2004) des principaux produits**

| Poste de dépense         | Juil. 2006 | Mai 2007 | Juin 2007 | Juil. 2007 | Variation mensuelle (%) | Variation annuelle (%) |
|--------------------------|------------|----------|-----------|------------|-------------------------|------------------------|
| Riz                      | 120.2      | 126.9    | 126.7     | 125.4      | -1.0                    | 4.3                    |
| Mais moulu               | 126.1      | 127.2    | 127.2     | 124.5      | -2.1                    | -1.3                   |
| Pain                     | 111.7      | 124.2    | 124.7     | 125.4      | 0.6                     | 12.3                   |
| Poulet                   | 166.4      | 171.3    | 171.4     | 165.8      | -3.3                    | -0.4                   |
| Poisson frais            | 134.4      | 145.4    | 145.3     | 144.7      | -0.4                    | 7.7                    |
| Lait évaporé non sucré   | 108.0      | 107.2    | 107.0     | 107.0      | -                       | -0.9                   |
| Huile comestible         | 105.5      | 115.5    | 115.4     | 114.9      | -0.4                    | 8.9                    |
| Pois sec                 | 142.0      | 155.0    | 153.6     | 150.2      | -2.2                    | 5.8                    |
| Sucre brut               | 192.4      | 199.7    | 197.1     | 192.2      | -2.5                    | -0.1                   |
| Cola                     | 110.2      | 113.0    | 112.9     | 113.0      | 0.1                     | 2.5                    |
| Cigarettes               | 106.6      | 108.0    | 108.1     | 108.0      | -0.1                    | 1.3                    |
| Tissus                   | 124.6      | 132.1    | 132.6     | 138.1      | 4.1                     | 10.8                   |
| Pantalon pour homme      | 107.7      | 116.6    | 117.0     | 118.9      | 1.6                     | 10.4                   |
| Robe                     | 122.7      | 132.3    | 134.3     | 134.3      | -                       | 9.5                    |
| Sandales                 | 118.2      | 135.8    | 135.8     | 136.4      | 0.4                     | 15.4                   |
| Loyer du logement        | 112.4      | 140.7    | 145.5     | 146.7      | 0.8                     | 30.5                   |
| Approvisionnement en eau | 122.6      | 125.8    | 125.8     | 134.0      | 6.5                     | 9.3                    |
| Kérosène                 | 160.0      | 176.2    | 185.8     | 185.8      | -                       | 16.1                   |
| Charbon de bois          | 161.1      | 169.9    | 170.0     | 171.4      | 0.8                     | 6.4                    |
| Meubles de salon         | 125.3      | 145.0    | 146.5     | 145.8      | -0.5                    | 16.4                   |
| Savon de lessive         | 110.3      | 125.9    | 126.1     | 126.2      | 0.1                     | 14.4                   |
| Médicaments              | 129.4      | 147.9    | 148.5     | 151.4      | 2.0                     | 17.0                   |
| Transport public         | 118.1      | 121.5    | 124.2     | 121.9      | -1.9                    | 3.2                    |
| Frais d'enseignement     | 120.2      | 130.9    | 130.9     | 130.9      | -                       | 8.9                    |
| Soins esthétiques        | 121.8      | 125.5    | 125.5     | 125.7      | 0.2                     | 3.2                    |

**Tableau 4**  
**Prix moyens (en gourde) des principaux produits de consommation**

| Poste de dépense         | Unité            | Juil. 03 | Juil. 04 | Juil. 05 | Juil. 06 | Juil. 07 |
|--------------------------|------------------|----------|----------|----------|----------|----------|
| Riz                      | Livre            | 9.3      | 14.5     | 15.6     | 16.7     | 17.0     |
| Mais moulu               | Livre            | 7.4      | 10.4     | 11.0     | 12.5     | 11.8     |
| Pain                     | Livre            | 11.6     | 13.8     | 14.0     | 15.8     | 16.6     |
| Poulet                   | Livre            | 36.5     | 49.3     | 58.2     | 67.5     | 72.2     |
| Poisson frais            | Livre            | 43.6     | 57.8     | 65.2     | 74.5     | 83.5     |
| Lait évaporé non sucré   | 4 Oz             | 12.7     | 15.2     | 15.8     | 16.9     | 16.5     |
| Huile comestible         | Gallon           | 145.2    | 180.6    | 176.8    | 186.7    | 202.2    |
| Pois sec                 | Livre            | 16.5     | 18.8     | 30.6     | 25.2     | 26.0     |
| Sucre brut               | Livre            | 6.7      | 9.4      | 11.3     | 17.3     | 16.9     |
| Cola                     | 1/2 litre        | 12.5     | 12.9     | 12.9     | 14.2     | 14.3     |
| Cigarettes               | P. de 20         | 36.8     | 52.3     | 52.4     | 58.3     | 55.6     |
| Tissus                   | Aune             | 271.2    | 308.1    | 327.8    | 338.0    | 379.1    |
| Pantalon pour homme      | Unité            | 555.5    | 625.0    | 657.6    | 644.0    | 688.9    |
| Robe                     | Unité            | 770.4    | 853.7    | 970.0    | 1075.5   | 1142.2   |
| Sandales                 | Paire            | 294.2    | 359.6    | 400.6    | 318.0    | 360.2    |
| Loyer du logement        | 1 chambre/mois   | 579.0    | 624.4    | 642.1    | 668.5    | 854.6    |
| Approvisionnement en eau | Mensualité       | 293.9    | 436.9    | 449.0    | 437.2    | 455.1    |
| Kérosène                 | Litre            | 25.8     | 28.4     | 33.5     | 47.5     | 47.6     |
| Charbon de bois          | Gros sac         | 178.5    | 226.3    | 247.6    | 347.3    | 378.5    |
| Meubles de salon         | Jeux de 5 pièces | 13597.5  | 16521.7  | 18508.0  | 20098.8  | 23885.0  |
| Savon de lessive         | Barre            | 9.1      | 9.7      | 9.9      | 10.4     | 12.2     |
| Médicaments              | Plaquette de 10  | 14.0     | 15.1     | 17.8     | 15.7     | 17.5     |
| Transport public         | Course           | 247.9    | 493.0    | 586.8    | 620.4    | 602.9    |
| Frais d'enseignement     | Mensualité       | 607.4    | 750.1    | 830.6    | 819.4    | 896.9    |
| Soins esthétiques        | Séance           | 94.0     | 111.9    | 141.0    | 135.4    | 152.1    |

### INDICE DES PRIX A LA CONSOMMATION DES PRODUITS LOCAUX

Pour le mois de Juillet 2007, l'Indice des Prix à la Consommation des produits locaux a accusé un glissement annuel de 7.9% et une baisse mensuelle de 0.3%. Cette variation mensuelle est due essentiellement au comportement à la baisse des fonctions "Alimentation, Boissons et Tabac" (-0.8%) et "Transport" (-0.6%).

### INDICE DES PRIX A LA CONSOMMATION DES PRODUITS IMPORTES

L'Indice des Prix à la Consommation des produits importés a lui aussi affiché une baisse mensuelle de 0.7% et une variation annuelle positive de 3.5%. Cette baisse mensuelle provient de l'évolution à la baisse des fonctions de consommation "Alimentation, Boissons et Tabac" (-0.5%) et "Transport" (-8.4%).

Tableau 5

#### IPC des produits locaux (100 en Août 2004) par fonction de consommation pour l'ensemble du pays

| Code    | Fonction de consommation             | Juillet 2006 | Mai 2007 | Juin 2007 | Juillet 2007 | Variation mensuelle (%) | Variation annuelle (%) |
|---------|--------------------------------------|--------------|----------|-----------|--------------|-------------------------|------------------------|
|         | Indice Général                       | 130.6        | 140.6    | 141.4     | 140.9        | -0.3                    | 7.9                    |
| 01/02   | Alimentation, Boissons et Tabac      | 132.7        | 142.0    | 142.2     | 141.0        | -0.8                    | 6.3                    |
| 03      | Habillement et Tissus, Chaussures    | 117.6        | 127.2    | 131.1     | 131.8        | 0.5                     | 12.1                   |
| 04      | Loyer du logement, Energie et Eau    | 131.0        | 145.7    | 147.3     | 148.1        | 0.5                     | 13.0                   |
| 05      | Aménagement, Eq. et Ent. du logement | 141.2        | 164.6    | 167.0     | 167.3        | 0.2                     | 18.5                   |
| 06      | Santé                                | 131.0        | 136.3    | 137.5     | 139.5        | 1.4                     | 6.5                    |
| 07      | Transport                            | 129.4        | 128.2    | 129.4     | 128.6        | -0.6                    | -0.6                   |
| 09 / 10 | Loisirs, Spect., Ens. et Culture     | 120.5        | 137.3    | 137.5     | 138.0        | 0.4                     | 14.5                   |
| 08 / 12 | Autres biens et services             | 120.6        | 126.9    | 129.2     | 129.3        | 0.1                     | 7.2                    |

Source: IHSI / Bureau des Prix

Tableau 6

#### IPC des produits importés (100 en Août 2004) par fonction de consommation pour l'ensemble du pays

| Code    | Fonction de consommation             | Juillet 2006 | Mai 2007 | Juin 2007 | Juillet 2007 | Variation mensuelle (%) | Variation annuelle (%) |
|---------|--------------------------------------|--------------|----------|-----------|--------------|-------------------------|------------------------|
|         | Indice Général                       | 129.1        | 133.2    | 134.9     | 133.9        | -0.7                    | 3.7                    |
| 01/02   | Alimentation, Boissons et Tabac      | 129.6        | 131.6    | 131.5     | 130.9        | -0.5                    | 1.0                    |
| 03      | Habillement et Tissus, Chaussures    | 121.9        | 131.7    | 132.1     | 133.6        | 1.1                     | 9.6                    |
| 04      | Loyer du logement, Energie et Eau    | 151.2        | 151.7    | 155.2     | 155.2        | -                       | 2.6                    |
| 05      | Aménagement, Eq. et Ent. du logement | 113.5        | 123.5    | 123.5     | 123.6        | 0.1                     | 8.9                    |
| 06      | Santé                                | 128.1        | 135.1    | 137.6     | 137.7        | 0.1                     | 7.5                    |
| 07      | Transport                            | 144.9        | 138.7    | 154.1     | 141.2        | -8.4                    | -2.6                   |
| 09 / 10 | Loisirs, Spect., Ens. et Culture     | 136.9        | 156.4    | 156.4     | 157.5        | 0.7                     | 15.0                   |
| 08 / 12 | Autres biens et services             | 112.0        | 117.7    | 117.8     | 118.9        | 0.9                     | 6.2                    |

Source: IHSI / Bureau des Prix

Graphique 2

#### IPC global, IPC des produits locaux, IPC des produits importés (100 en Août 2004)

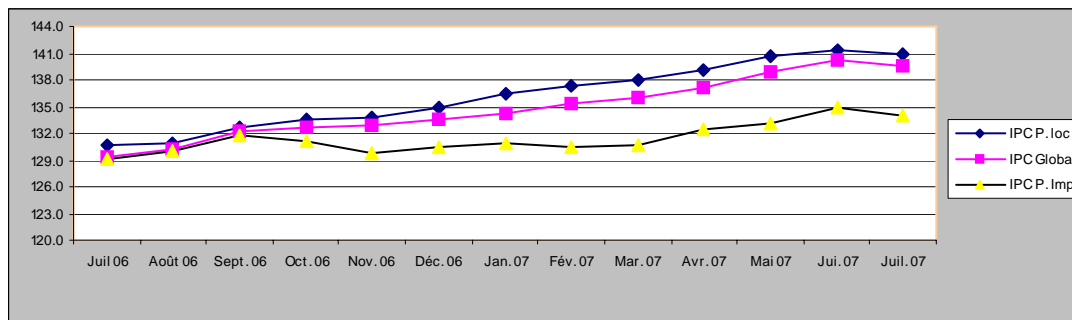

## INDICES REGIONAUX

En ce qui concerne les régions géographiques, la région Ouest a accusé la variation mensuelle négative la plus prononcée (-0.6%) viennent ensuite l'Aire Métropolitaine (-0.4%) et la région transversale (-0.3%).

La baisse de l'Indice des Prix à la Consommation dans la région Ouest tient essentiellement à la négation accusée par la fonction de consommation "Alimentation, Boissons et Tabac" (-0.7%) et "Transport" (-3.2%).

L'"Alimentation, Boissons et Tabac" (-1.5%), Le "Transport" (-2.9%), sont les deux principales fonctions qui ont contribué à la variation de -0.4% enregistrée dans la région de l'Aire Métropolitaine.

La variation mensuelle négative constatée dans la région Transversale est consécutive au comportement des fonctions de consommation telles que: "Alimentation, Boissons et Tabac" (-0.5%) et "Transport" (-3.7%).

**Tableau 7**

### IPC (100 en Août 04) par fonction de consommation selon la région géographique

| Fonction de Consommation |                                   | Nord    |          | Sud     |          | Transversale |          | Ouest   |          | AME     |          |
|--------------------------|-----------------------------------|---------|----------|---------|----------|--------------|----------|---------|----------|---------|----------|
|                          |                                   | Juin 07 | Juil. 07 | Juin 07 | Juil. 07 | Juin 07      | Juil. 07 | Juin 07 | Juil. 07 | Juin 07 | Juil. 07 |
| Code                     | Indice Général                    | 139.8   | 139.6    | 146.4   | 146.4    | 142.9        | 142.4    | 142.5   | 141.6    | 138.3   | 137.8    |
| 01/02                    | Alimentation, Boissons et Tabac   | 133.5   | 133.5    | 147.4   | 146.6    | 139.0        | 138.3    | 143.6   | 142.6    | 144.1   | 141.9    |
| 03                       | Habillement et Tissus, Chaussures | 145.4   | 147.6    | 133.7   | 137.6    | 123.4        | 123.4    | 125.5   | 125.5    | 132.8   | 134.5    |
| 04                       | Loyer du logement, Energie et Eau | 146.4   | 146.6    | 162.2   | 163.8    | 167.1        | 170.3    | 151.5   | 152.1    | 142.9   | 145.7    |
| 05                       | Aménagement, Equ. et Ent. du log. | 160.8   | 161.3    | 166.5   | 167.5    | 131.1        | 131.2    | 129.4   | 129.4    | 132.7   | 137.1    |
| 06                       | Santé                             | 125.7   | 125.7    | 131.4   | 131.8    | 146.1        | 146.1    | 123.8   | 123.8    | 134.5   | 140.4    |
| 07                       | Transport                         | 161.5   | 155.0    | 143.6   | 142.6    | 130.1        | 125.3    | 147.9   | 143.2    | 128.2   | 124.5    |
| 09/10                    | Loisirs, Spect., Ens. et Culture  | 157.6   | 159.0    | 133.8   | 134.0    | 191.4        | 191.4    | 170.7   | 170.7    | 146.7   | 147.6    |
| 08/12                    | Autres biens et services          | 121.7   | 121.7    | 121.4   | 122.2    | 116.5        | 116.7    | 121.7   | 121.7    | 117.4   | 118.5    |

Source: IHSI / Bureau des Prix

**Graphique 3**

### IPC (100 en Août 2004) par région géographique

#### Composition des régions

| Régions | Département              |
|---------|--------------------------|
| Nord    | Nord                     |
|         | Nord'Est                 |
|         | Nord'Ouest               |
| Sud     | Sud                      |
|         | Grand'Anse               |
|         | Nippes                   |
| Ouest   | Reste Ouest              |
|         | Sud'Est                  |
| Transv. | Artibonite               |
|         | Centre                   |
| AME     | Aire métropol. de P-au-P |

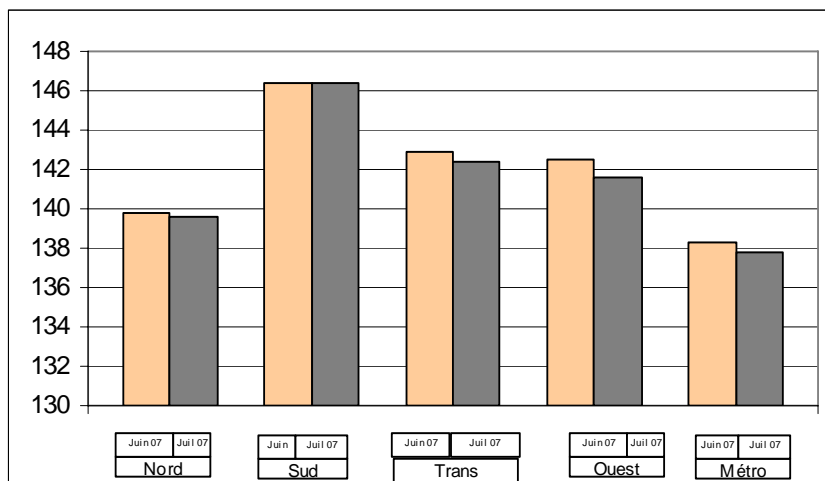

Institut Haitien de Statistique et d'Informatique (IHSI) / Rue Joseph Janvier # 1

Tél. 223-5501, 221-5801, 512-0365 et 221-5812 Fax 223-5760

E-mail: IHSI ht @ yahoo.fr / dseihsi2000@yahoo.fr

Contacts:

Directeur de la DSE et Responsables du Bureau des Prix